

# ブラウザ版およびモバイル版 トレードツールの使い方と発注方法

インヴァストCFD WEBセミナー

2011年5月26日

GFT東京支店 法人営業部 小畑 太

当資料は投資判断の参考となる情報の提供を目的としておりますが、投資の際の最終決定はご自身の責任と判断でなされるようお願いいたします。

当資料は当社が信頼できると判断した情報をもとに作成しておりますが、その情報の正確性、完全性を保証するものではありません。

# ブラウザ版トレードツール

ブラウザ版のトレードツールは、インヴァスト証券のホームページ  
(<http://www.invast.jp/>)にアクセスしてログインします  
外出先からでもノートPCなどを使ってログインすることが可能です

FX, くわく365, 大証FX, CFD取引 | インヴァスト証券 オンライントレードINVEST

HOME 会社案内 お問い合わせ サイトマップ 中国語

インヴァスト証券

Google 検索 ログイン

<b>くわく365</b> 取引所為替証拠金取引	<b>大証FX</b> 取引所外国為替証拠金取引	<b>FX24</b> 店頭外国為替証拠金取引	<b>くわく株365</b> 取引所株価指数証拠金取引	<b>CFD</b> 差金決済取引	口座開設
-----------------------------	-----------------------------	----------------------------	--------------------------------	----------------------	------

(インヴァスト証券ホームページ 2011年5月現在)

# ブラウザ版トレードツール

CFDページ右上の「ログイン」をクリックします

[CFD] | CFDならインヴァスト証券厳選された銘柄を取扱

HOME 会社案内 よくあるご質問 お問い合わせ サイトマップ

インヴァスト証券

Google  検索 **ログイン**

[U365](#) [大証FX](#) [FX24](#) [U株365](#) **CFD**

<a href="#">インヴァストCFDで取引する理由</a>	<a href="#">取引ツールのご紹介</a>	<a href="#">サービス一覧 (口座開設と取引ルール)</a>	<a href="#">セミナー情報</a>	<a href="#">マーケット情報</a>	<b>口座開設</b>
----------------------------------	---------------------------	---	------------------------	-------------------------	-------------

(インヴァスト証券ホームページ 2011年5月現在)

# ブラウザ版トレードツール

## ログイン

### お取引はこちら

- ▶ インヴァストCFDでは、「両建て」はできません。
- ▶ 即時入金の方法がわかりません。

初回ログイン時には、口座開設完了のご案内にある「お取引用」の「ログインID・初期ログインパスワード」を入力してください

リッチクライアント  
ダウンロード

ブラウザ版  
お取引ログイン

※リッチクライアントは、ライブシステムとデモシステムどちらも同じソフトでご利用いただけます。

### デモトレードはこちら

ブラウザ版  
デモトレードログイン

※リッチクライアントは、ライブシステムとデモシステムどちらも同じソフトでご利用いただけます。

# ブラウザ版トレードツール

ログインIDと暗証番号を入力します  
※システムは「ライブシステム」です

インヴァスト CFD

ログインID: mm0000025

暗証番号: ●●●●●●

システム: ライブシステム ▼

次回からログインID入力を省略

ログイン

ホーム 報告書 ニュース ヘルプ **注文**

受入保証金: 0.00 未受渡金: 0.00 評価損益: 0.00 実質保証金: 0.00 必要保証金: 0.00 使用可能保証金: 0.00 保証金率  0.00%

## ダッシュボード

ワンクリック注文 銘柄  ディーリングレートにスイッチする

<p><b>.US30.cfd</b> <span style="float: right;">↑</span></p> <p>126</p> <p>57      61</p> <p>売      買</p> <p>CFDs <input type="text" value="1"/></p>	<p><b>.DE30.cfd</b> <span style="float: right;">↑</span></p> <p>74</p> <p>22.8      24.8</p> <p>売      買</p> <p>CFDs <input type="text" value="1"/></p>	<p><b>.UK100.cfd</b> <span style="float: right;">↓</span></p> <p>59</p> <p>47.0      49.0</p> <p>売      買</p> <p>CFDs <input type="text" value="1"/></p>	<p><b>.GOLD.cfd</b> <span style="float: right;">↓</span></p> <p>150</p> <p>6.8      7.3</p> <p>売      買</p> <p>CFDs <input type="text" value="1"/></p>	<p><b>.SILVER.cfd</b> <span style="float: right;">↓</span></p> <p>375</p> <p>4.8      7.8</p> <p>売      買</p> <p>CFDs <input type="text" value="1"/></p>
--	---	--	--	--

## 現在のポジション

口座番号	銘柄	売/買	取引数量	約定・ロールオーバー後レート	現在値	損益 (JPY)	必要保証金 (JPY)	建日時

## チャート

新しいチャートを追加

## 注文状況

注文

口座番号	注文番号	銘柄	売/買	取引数量	レート	注文種類	状態	頼注文の番号	OCO注文の番号

ニュース 情報 **メッセージ**

15:08:59 | ログインしました mm0000025

# 口座切り替え機能

取引ツール右上に口座切り替えのためのウィンドウがあります

(注)株価指数CFD口座では、商品CFDを取引できません

商品CFD口座では、株価指数CFDを取引できません

※チャートやレートはどの口座でもすべて閲覧できます

# ダッシュボード

初めてのログイン後、ダッシュボードには下記の  
5銘柄が表示されます

銘柄追加の方法は下記のとおりです

※12銘柄まで追加可能です

ダッシュボード

ワンクリック注文 + 銘柄 ディーリングレートにスイッチする

銘柄	価格	出来高	買値	売値	CFDs
.US30.cfd	126	95	99	95	1
.DE30.cfd	74	65.0	66.0	65.0	1
.UK100.cfd	59	89.3	90.3	89.3	1
.GOLD.cfd	151	4.0	4.5	4.0	1
.SILVER.cfd	380/381	7.5	0.5	7.5	1

# 銘柄の追加

## 銘柄検索画面が立ち上がります

銘柄

>> 高度な選択

検索銘柄:

銘柄の表示

市場名/銘柄から検索

.US30.cfd	US Wall Street 30 cas...	✖
.DE30.cfd	Germany 30 cash,Euro	✖
.UK100.cfd	UK 100 cash,Pound Ste...	✖
.GOLD.cfd	Spot Gold,US Dollar	✖
.SILVER.cfd	Spot Silver,US Dollar...	✖

実行 キャンセル

## 銘柄の追加

例えば、日本225指数CFDを追加したい場合、  
225または.JPと入力して下さい  
表示された銘柄のなかからJapan 225 cashを  
クリックして下さい

# 銘柄の追加

日本225指数CFD(Japan 225 cash)が「銘柄の表示」に追加されます。

銘柄

>> 高度な選択

検索銘柄:

市場名/銘柄から検索

銘柄の表示

.US30.cfd	US Wall Street 30 cas...	✗
.DE30.cfd	Germany 30 cash,Euro	✗
.UK100.cfd	UK 100 cash,Pound Ste...	✗
.GOLD.cfd	Spot Gold,US Dollar	✗
.SILVER.cfd	Spot Silver,US Dollar...	✗
.JP225.cfd	Japan 225 cash,Japane...	✗

# 銘柄の追加

例えば、「WTI」と入力するとNY原油先物CFDが表示されます。(ポイントすると、詳細が表示されます)

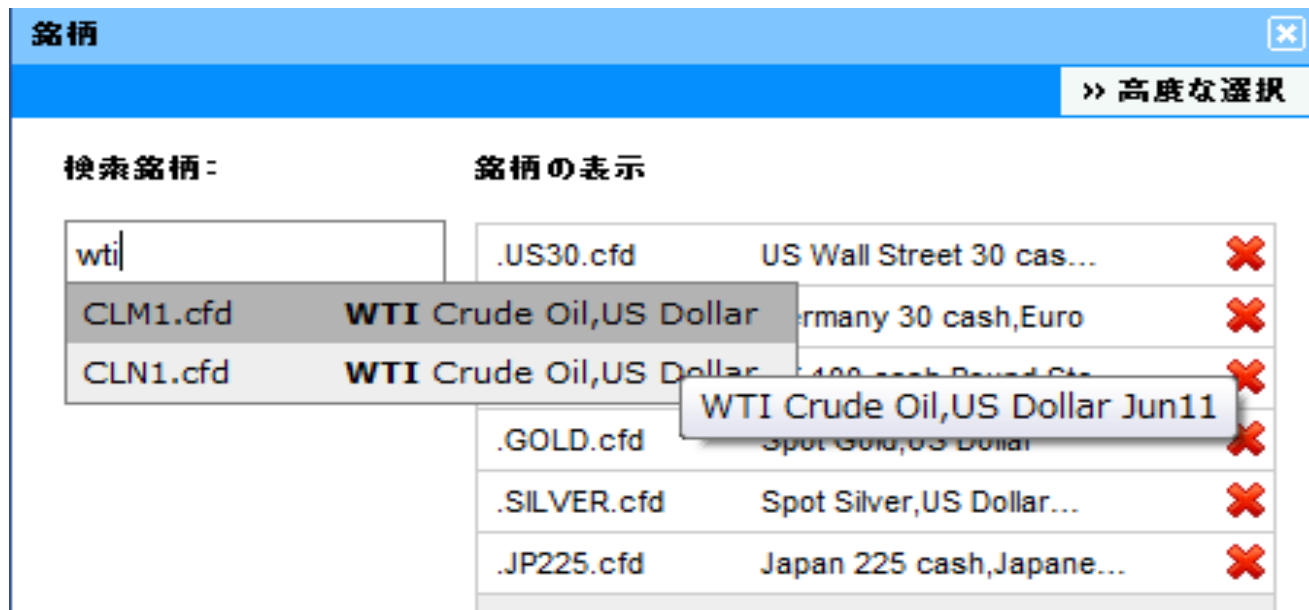

# 銘柄の追加

日本225指数CFDとNY原油先物(6月限)CFDを追加し、  
右下の「実行」ボタンをクリックします。

検索銘柄:	銘柄の表示
<input type="text"/>	.US30.cfd US Wall Street 30 cas... ❌
市場名/銘柄から検索	.DE30.cfd Germany 30 cash,Euro ❌
	.UK100.cfd UK 100 cash,Pound Ste... ❌
	.GOLD.cfd Spot Gold,US Dollar ❌
	.SILVER.cfd Spot Silver,US Dollar... ❌
	.JP225.cfd Japan 225 cash,Japane... ❌
	CLM1.cfd WTI Crude Oil,US Doll... ❌

実行 キャンセル

# 銘柄の追加

日本225指数CFDとNY原油先物(6月限)CFDが追加されました。

インヴァストCFD

ようこそテスト口座25様

口座番号: mm0000025\_株価指数 (828504, JPY)

ログアウト

ホーム 報告書 ニュース ヘルプ 注文

受入保証金: 0.00 未受渡金: 0.00 評価損益: 0.00 実質保証金: 0.00 必要保証金: 0.00 使用可能保証金: 0.00 保証金率 0.00%

ダッシュボード

ワンクリック注文

銘柄

ディーリングレートにスイッチする

<p>.US30.cfd</p> <p>127</p> <p>40 44</p> <p>売 買</p> <p>CFDs 1</p>	<p>.DE30.cfd</p> <p>75</p> <p>21.1 29.1</p> <p>売 買</p> <p>CFDs 1</p>	<p>.UK100.cfd</p> <p>60</p> <p>26.4 32.4</p> <p>売 買</p> <p>CFDs 1</p>	<p>.GOLD.cfd</p> <p>152</p> <p>2.0 2.5</p> <p>売 買</p> <p>CFDs 1</p>	<p>.SILVER.cfd</p> <p>389</p> <p>6.6 9.6</p> <p>売 買</p> <p>CFDs 1</p>	<p>.JP225.cfd</p> <p>98</p> <p>64 69</p> <p>売 買</p> <p>CFDs 1</p>
---	--	---	---	---	---

CLM1.cfd

104.

01 12

売 買

CFDs 1

# 銘柄の削除

「銘柄の表示」の右にある ✖ をクリックすると、銘柄を削除できます

銘柄 ✖

[>> 高度な選択](#)

検索銘柄:

市場名/銘柄から検索

銘柄の表示

.US30.cfd	US Wall Street 30 cas...	✖
.DE30.cfd	Germany 30 cash,Euro	✖
.UK100.cfd	UK 100 cash,Pound Ste...	✖
.GOLD.cfd	Spot Gold,US Dollar	✖
.SILVER.cfd	Spot Silver,US Dollar...	✖
.JP225.cfd	Japan 225 cash,Japane...	✖
CLM1.cfd	WTI Crude Oil,US Doll...	✖

実行 キャンセル

# 銘柄の削除

例えば、「.UK100.cfd」の ✖ をクリックし、  
右下の「実行」ボタンをクリックしますと

# 銘柄の削除

下記のように英国100指数CFDが削除されました。

ダッシュボード

ワンクリック注文 + 銘柄 ディーリングレートにスイッチする

銘柄	価格	買値	売値	CFDs
.US30.cfd	127	46	42	1
.DE30.cfd	75	30.3	22.3	1
<b>.GOLD.cfd</b>	152	2.6	2.1	1
.SILVER.cfd	391	6.4	3.4	1
.JP225.cfd	98	79	74	1
CLM1.cfd	104.	09	01	1

# ディーリングレート画面への切り替え

「ディーリングレートにスイッチする」をクリックすると、ディーリングレート画面に切り替えることができます

CFD	Price	Bid	Ask	CFDs
.US30.cfd	127	42	46	1
.DE30.cfd	75	22.3	30.3	1
.GOLD.cfd	152	2.1	2.6	1
.SILVER.cfd	391	3.4	6.4	1
.JP225.cfd	98	74	79	1
CLM1.cfd	104.	01	09	1

# ディーリングレート画面

「ダッシュボード」画面とは別に、  
20銘柄まで登録することが可能です。  
(銘柄登録方法はダッシュボードのときと同様です)

ホーム	報告書	ニュース	ヘルプ	注文								
受入保証金: 9,962,579.07 未受渡金: 0.00 評価損益: 24,563.20 実質保証金: 9,987,142.27 必要保証金: 24,579.36 使用可能保証金: 9,962,562.91 保証金率  1,000.00%												
ディーリングレート				<input type="checkbox"/> ワンクリック注文	<input checked="" type="checkbox"/> 銘柄	<input type="checkbox"/> ダッシュボードにスイッチする						
銘柄	売値: BID	買値: ASK	取引数量	高値	安値	始値	終値	52週高値	52週安値	変動幅	変動率	時刻
 .US30.cfd	127 <b>47</b> ↑	127 <b>51</b> ↑	1 <input type="text"/>	12756	12734	12748	12748	12923	9565	1	0.0078	12:24:02
 .DE30.cfd	75 <b>25.3</b> ↑	75 <b>33.3</b> ↑	1 <input type="text"/>	7530.7	7517.5	7525.9	7525.9	7602.5	5606.0	3.4	0.0452	12:24:02
 .UK100.cfd	60 <b>29.2</b> ↑	60 <b>35.2</b> ↑	1 <input type="text"/>	6032.8	6024.0	6029.6	6029.6	6136.7	4787.9	2.6	0.0431	12:24:02
 .GOLD.cfd	152 <b>1.0</b>	152 <b>1.5</b>	1 <input type="text"/>	1523.0	1515.6	1515.6	1515.6	1576.9	1156.6	5.7	0.3728	12:24:05
 .SILVER.cfd	390 <b>9.3</b>	391 <b>2.3</b>	1 <input type="text"/>	3919.4	3860.1	3860.1	3860.1	4978.2	1718.5	50.7	1.3134	12:23:59

# ディーリングレート画面

(例)14銘柄登録した場合の画面です

ディーリングレート														<input type="checkbox"/> ワンクリック注文	<input checked="" type="checkbox"/> 銘柄	<input type="checkbox"/> ダッシュボードにスイッチする	
銘柄	売値: BID	買値: ASK	取引数量	高値	安値	始値	終値	52週高値	52週安値	変動幅	変動率	時刻					
.US30.cfd	127 <b>46</b> ↓	127 <b>50</b> ↓	1	12756	12734	12748	12748	12923	9565	0	0.0000	12:51:34					
.DE30.cfd	75 <b>25.3</b> ↑	75 <b>33.3</b> ↑	1	7530.7	7517.5	7525.9	7525.9	7602.5	5606.0	3.4	0.0452	12:51:34					
.UK100.cfd	60 <b>28.8</b> ↓	60 <b>34.8</b> ↓	1	6032.8	6024.0	6029.6	6029.6	6136.7	4787.9	2.2	0.0365	12:51:34					
.GOLD.cfd	152 <b>2.9</b> ↑	152 <b>3.4</b> ↑	1	1523.6	1515.6	1515.6	1515.6	1576.9	1156.6	7.6	0.4982	12:51:27					
.SILVER.cfd	391 <b>6.6</b> ↑	391 <b>9.6</b> ↑	1	3919.4	3860.1	3860.1	3860.1	4978.2	1718.5	58.0	1.5026	12:51:33					
CLM1.cfd	103. <b>73</b>	103. <b>83</b>	1	104.54	103.49	103.90	103.88	114.78	73.51	-0.10	-0.0962	12:51:16					
.JP225.cfd	98 <b>59</b>	98 <b>64</b>	1	9929	9854	9922	9819	10893	7860	43	0.4308	12:51:34					
.US500.cfd	13 <b>58.4</b> ↑	13 <b>58.9</b> ↑	1	1359.7	1357.2	1358.7	1358.7	1376.0	1007.5	-0.1	-0.0037	12:51:34					
.USTEC.cfd	24 <b>14.3</b> ↑	24 <b>16.3</b> ↑	1	2416.7	2411.7	2414.7	2414.9	2429.4	1698.6	0.4	0.0166	12:51:34					
.F40.cfd	40 <b>63.0</b> ↑	40 <b>69.0</b> ↑	1	4066.6	4057.8	4063.4	4063.4	4169.8	3284.8	2.6	0.0640	12:51:34					
ZAF40M1.cfd	289 <b>78</b>	289 <b>98</b>	1	29036	28374	28455	28990	30145	23500	-2	-0.0070	00:30:00					
ZWN1.cfd	79 <b>8.75</b>	80 <b>0.00</b>	1	800.25	793.75	799.50	798.75	950.75	540.00	0.63	0.0782	12:48:42					
IND50K1.cfd	55 <b>42.0</b> ↑	55 <b>45.5</b> ↑	1	5572.0	5534.5	5549.5	5549.0	5972.0	5425.0	-5.3	-0.0946	12:51:35					
HGN1.cfd	404. <b>60</b> ↓	405. <b>40</b> ↓	1	406.43	401.28	405.00	404.20	465.35	281.00	0.80	0.1975	12:51:16					

## ダイレクト成行注文

ディーリングレート画面もダッシュボード画面もダイレクト成行注文を発注するための画面です

ダイレクト成行注文は提示価格での約定を優先させる注文です。

発注後に価格が変化した場合、

約定はされずに価格が再提示されます。

スリッページがないので、流動性がない時間帯に便利な注文形態です。

(注)取引が多く、価格がひんぱんに変化するときは

再提示が多くなり、約定しづらくなります。

状況によって、成行注文などと使い分けると効果的です

## ダイレクト成行注文の発注方法

(例)米国ウォール街30指数CFDをダイレクト成行注文にて、12740ドルで1CFD買い付けたい場合、下記の「買」ボタンをクリックします。

## ダイレクト成行注文の発注方法

注文確認画面が表示されますので、内容を確認し、「はい」ボタンをクリックしてください。

(注)確認画面上でも価格は変化しますのでご注意ください

確認 ✕

口座番号 : 3419846(JPY)

**買 1**  
**.US30.cfd**  
US Wall Street 30 cash

価格: 12740, 取引単位: 1

成行注文ベース通貨: USD  
有効期限: 期限なし

注文を今一度ご確認ください。

# ダイレクト成行注文の発注方法

約定後、「現在のポジション」画面に  
当該ポジションが表示されます

現在のポジション 									
	口座番号	銘柄	売/買	取引数量	約定・ロールオーバー後レート	現在値	損益 (JPY)	必要保証金 (JPY)	建日時
<input checked="" type="checkbox"/>	3419846 (JPY)	.US30.cfd	買	1	12740.00	12736	-323.20	102,906.88	2011/05/11 16:55:26

# ワークスペース

ワークスペースは下記のように、「ホーム」、「報告書」、「ニュース」、「ヘルプ」、「注文」に分かれています

インヴァストCFD

ようこそテスト口座25様

口座番号: mm0000025\_株価指数 (828504, JPY) ▼

ログアウト

ホーム

報告書

ニュース

ヘルプ

注文

受入保証金: 0.00 未受渡金: 0.00 評価損益: 0.00 実質保証金: 0.00 必要保証金: 0.00 使用可能保証金: 0.00 保証金率  0.00%

# ワークスペース

「報告書」では、期間を指定をして利用できる口座履歴報告書、取引履歴報告書、コンバージョン履歴、簡易口座情報などの報告書がご利用できます

インヴァストCFD ようこそテスト 口座25 様

ホーム **報告書** ニュース ヘルプ 注文

報告書:  開始  終了

ユーザーの口座:

---

**インヴァスト証券** 口座履歴報告書

# ワークスペース

直近のニュースの見出しが表示されます。  
見出しをクリックすることで、ニュースの詳細が表示されます。

## インヴァストCFD

ようこそテスト口座25様

ニュース    « 前のページ    1   2   3   4   5   6   7   8   9   10   ...   次のページ »

タイムスタンプ	ヘッダー
12:30:00 PM Etc/GMT-9 May 12, 2011	12日午前の上海総合指数、10.24ポイント安の2873.18
12:25:00 PM Etc/GMT-9 May 12, 2011	東京外国為替市場概況・12時 豪ドル米ドル、売り優位
12:15:00 PM Etc/GMT-9 May 12, 2011	NY金先物相場、小幅高 1505ドル台で推移
12:00:00 PM Etc/GMT-9 May 12, 2011	ユーロドル、じり高 1.4235ドルまで上昇

# ワークスペース

「ヘルプ」では、取引ツールの説明やサポート、出金、即時入金、振替画面へのリンクがご利用できます。

ホーム

報告書

ニュース

ヘルプ

注文

インヴァストCFDを始めるにあたって

## はじめに

### インターフェースの簡易説明

- [ページ上部の各種コントロール](#)
- [ステータスバー](#)
- [ディーリングレート、ダッシュボード](#)
- [現在のポジション](#)
- [注文状況](#)
- [現在のポジションウィンドウおよび注文ウィンドウをカスタマイズする](#)
- [チャート](#)
- [チャートの機能一覧](#)

### [インヴァストCFDの使いかた](#)

## お問い合わせ

インヴァストCFDサポートセンター  
0120-729-660  
受付時間 午前7時30分～午後11  
元日を除く  
Email: [cfid-info@invast.jp](mailto:cfid-info@invast.jp)

## リンク

[ホームページ](#)  
[サポート・出金・即時入金](#)

# サポート画面

MYページや出金・振替指示画面へのリンクがご利用できます。

INV@ST 世界のマーケットに新しい風を

お知らせ	
11/05/09	<a href="#">取扱銘柄一覧表(CFD取扱銘柄一覧表・市場休業日)</a> を更新しました。 <b>New!</b>
11/05/02	4月28日開催「インヴァストCFD Webセミナー 第2回」ネット配信開始！ <b>New!</b>
11/04/25	ゴールデンウィーク期間中のお取引等について <b>New!</b>

重要なお知らせ	
11/04/26	<a href="#">【複数サービスをお持ちのお客様へ】「出金先口座情報」統一のお願い</a> <b>New!</b>
11/03/30	<a href="#">みずほ銀行障害発生時におけるお客様の振込先口座について</a>
11/03/18	<a href="#">交付書面改正等のお知らせ</a>

**即時入金・登録情報変更**  
[即時入金のご利用や住所・メールアドレスを変更する場合は、Myページにログインしてください。](#)

**出金・振替指示**  
[出金・振替の指示はこちらから。](#)

**操作マニュアル**  
▶ [操作マニュアルはこちらをご覧ください](#)      ▶ [リッチクライアント版操作マニュアル\[PDF\]](#)

**お取引に関するご注意**  
▶ [インヴァストCFDでは、「両建て」はできません](#)      ▶ [保証金率、取引時間、スプレッド等についてはこちら](#)

# ワークスペース

「注文」をクリックすると、注文画面が立ち上がります。  
ダイレクト成行注文以外の注文がご利用できます。

# モバイル版取引ツール

初めてモバイル版の取引ツールをご利用になる場合、  
インヴァストのホームページにアクセスして下さい

インヴァスト証券

Google™

検索

ログイン

クック365

取引|所為替証拠金取引

大証FX

取引|所外国為替証拠金取引

FX24

店頭外国為替証拠金取引

クック株365

取引|所株価指数証拠金取引

CFD

差金決済取引

口座開設

「取引ツールのご紹介」をクリックして下さい

インヴァスト証券

Google™

検索

ログイン

クック365

大証FX

FX24

クック株365

CFD

インヴァストCFDで  
取引する理由

取引ツールの  
ご紹介

サービス一覧  
(口座開設と取引ルール)

セミナー情報

マーケット情報

口座開設

# モバイル版取引ツール

画面左の「携帯電話でのお取引」をクリックして下さい

(注)2011年5月現在のもので、レイアウトは変更になる可能性があります。

インヴァストCFDで取引する理由

取引ツールのご紹介

サービス一覧 (口座開設と取引ルール)

セミナー情報

マーケット情報

> HOME > CFD > 取引ツールのご紹介

口座開設の申込み

\お試しください! /  
CFD デモトレード  
30日間無料

取引ツールのご紹介

> 取引ツールのご紹介

> 取引画面紹介

> 携帯電話でのお取引

> リッチクライアント版ダウンロード

## 取引ツールのご紹介

### シーンによって選べる、3つのトレードシステム

インヴァストCFDでは、リッチクライアント版、ブラウザ版、モバイル版の3種類のトレードツールをご用意。  
それぞれのシーンにあわせて使い分けが可能です。

#### 【リッチクライアント版】

無駄な動きをなくした抜群の操作性で、発注から約定までスピード重視のシステムです。

#### 【ブラウザ版】

# モバイル版取引ツール

「アクセス方法」が3種類表示されています。

## アクセス方法

---

### 方法1: QRコードを利用する

---

左のQRコードを読み込んでアクセスください。

※QRコードのご利用方法につきましては、お手持ちの携帯電話の説明書をご覧ください

### 方法2: 携帯にメールでURLをご連絡

---

お客様の携帯電話のメールアドレス宛に当社携帯電話サイトのURLをお送りいたします。  
以下のフォームからお客様の携帯電話のメールアドレスをご入力ください。

[▶ メールでURLを送る\(メールアドレス入力\)](#)

### 方法3: 携帯で直接URL入力する

---

モバイルサイトURL: <http://m.invast.jp/>

i-mode・・・iモードメニュー⇒Internet⇒URL入力

EZWeb・・・EZメニュー⇒URLダイレクト入力

Yahoo! ケータイ・・・Yahoo! ケータイメニュー⇒インターネットアクセス⇒URL入力

# モバイル版取引ツール

サービスメニューにてCFDの「お取引ログイン」をお選び下さい

## サービスメニュー

---

取引所為替証拠金取引

1. [くりっく365](#)

↳ [お取引ログイン](#)

↳ [為替レートについては東京金融取引所のホームページをご覧ください](#)

---

取引所外国為替証拠金取引

2. [大証FX](#)

↳ [お取引ログイン](#)

---

店頭為替証拠金取引

3. [FX24](#)

↳ [お取引ログイン](#)

---

取引所株価指数証拠金取引

4. [くりっく株365](#)

↳ [お取引ログイン](#)

---

差金決済取引

5. [CFD](#)

↳ [お取引ログイン](#)

↳ [デモトレードログイン](#)

---

# モバイル版取引ツール

ログインすると、下記のようにメインメニューが表示されます

## メインメニュー

- 1 取引レート
  - 2 注文状況
  - 3 現在のポジション
  - 4 口座情報
  - 5 銘柄選択
  - 6 ヒット通知設定
  - 7 ニュース
  - 8 チャート
- \* ログアウト

# モバイル版取引ツール

発注するには、まず「取引レート」をクリックします

取引レート (10:13:23, JST)		
銘柄	売値	買値
<a href="#">.DE30.cfd</a>	7336.9	7344.9
<a href="#">.F40.cfd</a>	3973.0	3979.0
<a href="#">.GOLD.cfd</a>	1490.3	1490.8
<a href="#">.HK40.cfd</a>	23369	23381
<a href="#">.SILVER.cfd</a>	3488.1	3491.1
<a href="#">.UK100.cfd</a>	5891.8	5897.8
<a href="#">.US30.cfd</a>	12536	12540
<a href="#">.US500.cfd</a>	1330.2	1330.7
<a href="#">.USTEC.cfd</a>	2363.1	2365.1

\* 更新 # メインメニュー

左下の「更新」を  
クリックすると、  
最新の価格へ更新されます

## 銘柄追加

例えば、自分の取引したい銘柄がない場合、  
取引レートに銘柄を登録して下さい。  
メインメニューから「銘柄選択」をクリックして下さい。

### メインメニュー

- 1 取引レート
- 2 注文状況
- 3 現在のポジション
- 4 口座情報
- 5 銘柄選択
- 6 ヒット通知設定
- 7 ニュース
- 8 チャート

\* ログアウト

### 銘柄選択

銘柄を入力してください。

1 銘柄削除

\* 取引レート # メインメニュー

## 銘柄追加

「銘柄選択」画面にて、例えば、「225」と入力し、検索ボタンをクリックすると、検索結果が表示されます。該当する銘柄にチェックを入れて追加します。

### 銘柄選択

銘柄を入力してください。

1 [銘柄削除](#)

\* [取引レート](#) # [メインメニュー](#)

### 検索結果

- [追加](#) JP225.cfd Japan 225 cash
- [追加](#) JP225M1.cfd Japan 225
- [追加](#) JP225U1.cfd Japan 225

絞り込み検索:

1 [新規検索](#)

\* [取引レート](#) # [メインメニュー](#)

## 銘柄追加

確認画面にて「はい」をクリックすると、  
下記のように「日本225指数CFD」が追加されました

### 銘柄追加

下記銘柄を追加しますか？

.JP225.cfd Japan 225 cash

はい

いいえ

Copyright© 2001-2011 by Global Futures

取引レート  
(10:34:07, JST)

銘柄	売値	買値
<u>.DE30.cfd</u>	7339.3	7347.3
<u>.F40.cfd</u>	3974.6	3980.6
<u>.GOLD.cfd</u>	1489.6	1490.1
<u>.HK40.cfd</u>	23092	23104
<u>.JP225.cfd</u>	9569	9574
<u>.SILVER.cfd</u>	3496.6	3499.6
<u>.UK100.cfd</u>	5893.4	5899.4
<u>.US30.cfd</u>	12540	12544
<u>.US500.cfd</u>	1330.2	1330.7
<u>.USTEC.cfd</u>	2363.6	2365.6

\* 更新 # メインメニュー

## 銘柄追加

例えば、「日本225指数CFD (.JP225.cfd)をクリックすると「取引画面」が表示されます

### 取引画面

( .JP225.CFD 9574 / 9579 )

- 1 成行注文
  - 2 指値注文
  - 3 逆指値注文
  - 4 OCO注文
  - 5 連続注文
  - 6 銘柄削除
  - 7 ヒット通知設定
  - 8 チャート表示
- ★ **戻る**

## 銘柄追加

例えば、成行注文を選択すると、「注文画面」が立ち上がります。  
口座番号、CFDの数、価格を確認してから、  
「買い」または「売り」をクリックします。

成行

(JP225.CFD 9564 / 9569 )

口座番号: 3456784 3456784 ▼

CFDの数: 1

約定は保証しますが、発注時提示レートの保証はありません。

買値:9569

売値:9564

ワンクリック注文:

## 銘柄追加

例えば、成行注文を選択すると、  
「注文確認画面」が立ち上がります。

### 注文確認画面

成行 1.JP225.cfd @ 9569 買い

約定は保証しますが、発注時提示レートの保証はありません。

はい

いいえ

## 銘柄追加

新規建ての注文が約定されると、  
「現在のポジション」画面に表示されます  
※実際は、縦に表示されます

### 現在のポジション

銘柄	売買	サイズ	評価損益 (JPY)
<u>JP225.cfd</u>	買	1	-5.00

\* 更新 0 取引レート # メインメニュー

## 銘柄追加

指値注文など発注中の注文は、  
「注文状況」画面に表示されます。  
※実際は、縦に表示されます

### 注文状況

銘柄	種類	売買	状態	サイズ	レート
<u>.HK40.cfd</u>	指値	買	注文中	1	23000

**\*** 更新 **0** 取引レート **#** メインメニュー

# デモトレード

デモトレードのお申し込みはインヴァスト証券の  
ホームページの「CFD」のページにて

- はじめてのお客様**: A section for new customers with a red arrow icon and the text '初心者でも安心して取引をスタートできます。' (You can start trading with confidence even as a beginner). Below this are four bullet points:
  - 始める前にじっくりデモトレード
  - 広瀬隆雄の「ステップアップ講座～CFDマスターへの道」
  - 動画でわかるCFD
  - 24時間取引可能 祝日もサポートセンターが対応
- インヴァストCFD デモトレード**: A central banner with a blue header and a yellow background. It features a green book icon and the text '初心者でも安心！ お取引前にじっくり体験!' (Feel confident even as a beginner! Experience thoroughly before trading!). Below the text are images of trading charts and a red circular badge that says '30日間無料' (30 days free).
- 口座開設の申し込み**: A yellow button with a red arrow icon and the text '口座開設の申し込み' (Apply for account opening).
- はじめの方**: A sidebar section with a green book icon and a red arrow icon, followed by a '一覧' (List) link. It contains three items:
  - ▶ 広瀬隆雄のステップアップ講座
  - ▶ 銘柄選びのコツ
  - ▶ 取引にあたっての注意事項
- 会社概要**: A button with a red arrow icon and the text '会社概要' (Company Overview).
- サービス一覧 (口座開設と取引ルール)**: A button with a red arrow icon and the text 'サービス一覧 (口座開設と取引ルール)' (Service List (Account Opening and Trading Rules)).
- 口座開設の申し込み**: A yellow button with a red arrow icon and the text '口座開設の申し込み' (Apply for account opening).

(インヴァスト証券ホームページ 2011年5月現在)

# デモトレード

申し込みを行うと、数秒後に登録したメールアドレスに  
デモトレード用のIDとパスワードが送付されます

インヴァストCFD デモトレード申込フォーム

以下の項目をすべてご入力ください。

入力項目	
氏名(全角)	姓 <input type="text"/> 名 <input type="text"/>
メールアドレス/パソコン (半角英数)	<input type="text"/>
デモ用暗証番号 (半角英数4～8桁)	<input type="text"/>

## Global Futures and Forex, Ltd.

投資判断を行う際、独立した立場で広範囲にわたり調査を行わず、本資料に依拠することはご遠慮ください。GFTは単に一般的情報として本資料を提供しています。筆者の見解は必ずしもGFTまたはその社主、役員、エージェントもしくは他の従業員と同一ではありません。さらに、筆者により示された市場に係る予想や見解の正確性は証明できないことがあります。GFTおよびその通貨リサーチチームは、お客様が本資料に含まれる情報に基づいて投資を行われた結果、被られた損失については一切責任を負いません。GFTおよびその通貨リサーチチームは、投資、法律、会計、税務その他の専門的助言を行いません。投資、法律、会計、税務その他の専門的助言が必要な場合には適切な専門家にご相談ください。GFTによって提供された製品とサービスは一般的な利用のみを目的としています。取引を行われる際にはこれらの製品とサービスの利用により提供された情報についても、お客様ご自身で独自に評価を行われるべきです。(次ページへ続く)

## Global Futures and Forex, Ltd.

本資料はGFTが作成したCFD取引サービスについて説明するための資料です。本資料の情報および説明はGFTによる情報提供のみを目的として作成されており、GFTによる投資の助言、勧誘、推奨を提供するものではなく、また、情報、分析方法、その他の内容がお客様にとって適切である旨の表明を行うものではありません。GFTでは本資料の内容の正確性を確保すべく努めておりますが、その完全性を保証するものではなく、お客様ご自身の責任と判断で評価くださいますようお願いいたします。これらの情報はその時々の政治・経済環境、社会情勢等の変化により変更を余儀なくされる場合があります。仮に変更すべき事項があった場合であってもGFTはこれらの内容を改訂する義務を負いません。CFDはその性質上、価格の変動が激しく投資家が多額の損失を被るリスクがあります。また、投資元本が確保されることを保証するものではありません。本資料に過去の運用実績またはそれらの仮定に基づく分析、検証による運用成績等の検証結果が記載されている場合、その記載にはそれぞれ特有の限界があり、将来を予測するものではありません。(次ページへ続く)

## Global Futures and Forex, Ltd.

金融商品取引業者(関東財務局長(金商)第268号)、商品先物取引業者

加入協会: 社団法人金融先物取引業協会、日本商品先物取引協会

商号: グローバル・フューチャーズ・アンド・フォレックス・リミテッド

※GFTは、同社の外国為替およびCFD取引部門です。

<http://gftforex.co.jp>

※本資料は、GFTの同意なしに、何らかの手段により内容の複製(抜粋もしくは加工する場合を含みます)、送信、販売、表示、配布、公表、放送、流通、修正、頒布または営利目的等での使用を行うことを禁止します。

## 【お取引のリスクについて】

外国為替証拠金取引、CFDおよび取引所株価指数証拠金取引は、元本および収益が保証された取引ではありません。また、急激な相場の変動等によっては投資金額を上回る損失が発生するおそれがあります。

お取引にあたっては、契約締結前交付書面および当社約款・規定等の内容を熟読され、本取引の仕組み、内容およびリスクを十分にご理解いただいたうえで、お客様ご自身の責任と判断でお取引していただきますようお願いいたします。

### 【商号/登録番号】

インヴァスト証券株式会社 〒105-0003 東京都港区西新橋1-6-21  
金融商品取引業者 関東財務局長(金商)第26号

### 【加入協会】

日本証券業協会 社団法人金融先物取引業協会 日本商品先物取引協会